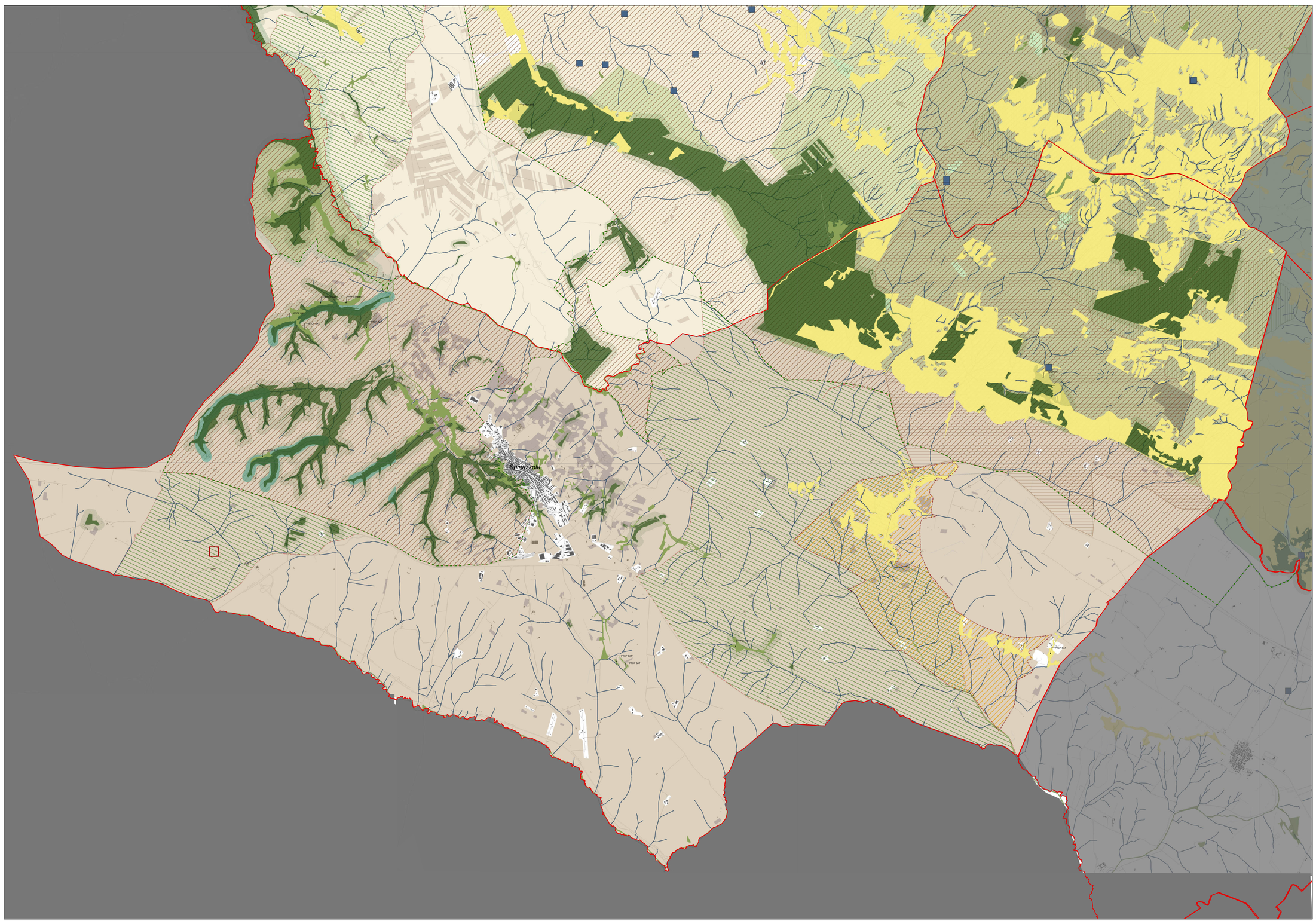

Legenda

Confini Comunali

PTCP: Sistema ambientale paesaggistico: contesti ecosistemici – ambientali

Componenti botanico - vegetazionali (sez.II, art.41)

- BP Boschi (PPTR)
- UCP Aree umide (PPTR/PTCP) comma 1.a
- UCP Prati e pascoli naturali (PPTR/PTCP) comma 1.b
- UCP Formazioni arbustive (PPTR/PTCP) comma 1.c
- UCP Aree di rispetto boschi 100m (PPTR)
- BP Parchi e riserve (PPTR)

Componenti delle aree protette e dei siti naturalistici (sez.II, art.41)

- UCP Rispetto parchi 100m (PPTR)
- UCP Rilevanza naturalistica (PPTR)

Rete Ecologica Provinciale (sez.II, art.42)

- aree sorgente terrestri
- connessioni ecologiche terrestri
- stepping stone

Barriere ed interferenze con la rete ecologica provinciale (sez.II, art.43)

- Barriere ed interferenze con la rete ecologica provinciale

Proposta ambiti di tutela naturalistica (sez.II, art.45)

- Proposta ambiti di tutela naturalistica

Ambiti destinati all'attività agricola d'interesse strategica (sez.II, art.47)

- Ambiti destinati all'attività agricola d'interesse strategico
- UCP Reticolo di connessione RER (PPTR/PTCP)
- Oasi di protezione (PUTT)
- Zone di ripopolamento e cattura (PUTT)
- BP - Corsi d'acqua

REGIONE PUGLIA

COMUNE DI SPINAZZOLA

PUG

Piano Urbanistico Generale

DPP

DOCUMENTO PROGRAMMATICO PRELIMINARE

Tav. QC.6.3

Quadri conoscitivi

PTCP – Sistema ambientale paesaggistico
PTCP – Contesti ecosistemici - ambientali

scala 1:20.000

Sindaco
Michele Patruno
Assessore all'urbanistica
Giuliana Silvestri Vigilante

Servizio tecnico
Ing. Angela Varvara
geom. Vincenzo Patruno

Progettazione
arch. Nicola F. Fusco
Consulenza
arch. Cinzia Perrone- arch. Claudia Nacci - arch. Roberta De Matteo - arch. Rossella D'Ardia

VAS/VIncA
Agenzia PTO (Patto Territoriale Ofantino)